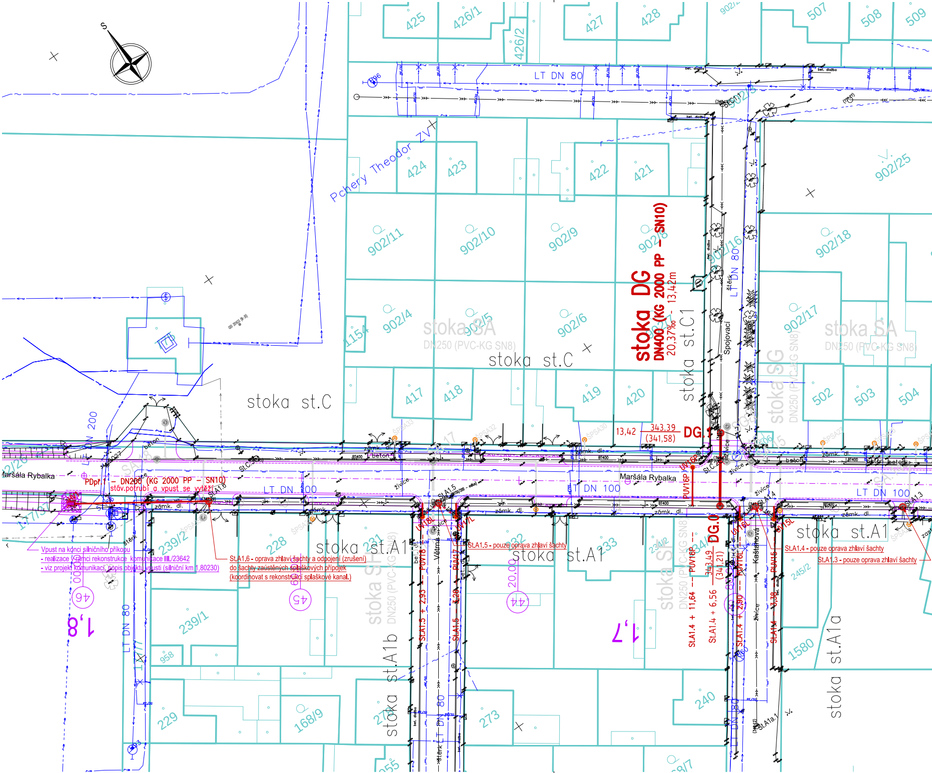
stoka DG
DN400 (KG 2000 PP – SN10)
20,37‰ - 13,42m
13,42
343,39
(341,58)
DG.1
DG.0
343,49
(341,21)
PDpř.1 – DN200 (KG 2000 PP – SN10)
stáv.potrubí a vpust se vytěží
Vpust na konci silničního příkopu
- realizace v rámci rekonstrukce komunikace III./23642
- viz projekt komunikací, popis objektu vpusti (silniční km 1,80230)
St.A1.6 - oprava zhlaví šachty a odpojení (zrušení)
do šachty zaústěných splaškových přípojek
(koordinovat s rekonstrukcí splaškové kanal.)
St.A1.5 - pouze oprava zhlaví šachty
St.A1.4 - pouze oprava zhlaví šachty
St.A1.3 - pouze oprava zhlaví šachty
St.A1.3 + 2,93 – PUV18
St.A1.5 + 3,26 – PUV17
St.A1.4 + 11,64 – PUV16P
St.A1.4 + 6,56
St.A1.4 + 2,90 – PUV16L
St.A1.4 + 3,38 – PUV15
UV18L
UV17L
UV16P
UV16L
UV15L
PUV16P
stoka st.C
stoka st.C1
stoka st.A1
stoka st.A1a
stoka st.A1b
stoka SA
DN250 (PVC-KG SN8)
stoka SH
stoka SG
stoka SA3
LT DN 80
LT DN 100
LT DN 200
Maršála Rybalka
Pchery Theodor ZV
Spojovací
Kaštanová
Větrná
zámk. dl.
beton
živice
štěrk
bet. dlažba
BT400
St.C.2
St.A1.6
St.A1.5
St.A1.4
St.A1.3
St.A1a.1
46
45
44
1,8
1,7
20,00
425
426/1
426/2
427
428
902/2
507
508
509
424
423
422
421
902/25
902/11
902/10
902/9
902/8
902/16
902/18
1154
902/4
902/5
902/6
902/7
902/17
417
418
419
420
502
503
504
239/2
228
231
232
233
234/2
234/1
245/2
239/1
958
1580
229
168/9
273
240
177/37
902/26
1177

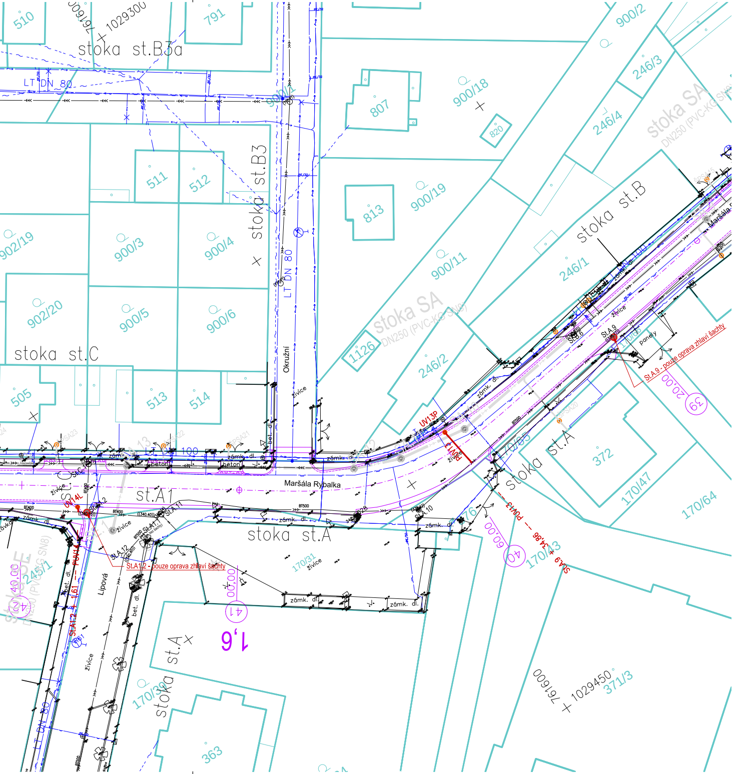

stoka st.B3a
1029300
761600
LT DN 80
510
791
807
900/18
820
900/2
246/3
246/4
stoka SA
DN250 (PVC-KG SN8)
stoka st.B3
511
512
813
900/19
902/19
900/3
900/4
900/11
246/1
stoka st.B
902/20
900/5
900/6
1126
246/2
stoka st.C
505
513
514
Okružní
živice
Maršála Rybalka
UV13P
PUV13
St.A.9
St.A.9 - pouze oprava zhlaví šachty
20,00
39
panely
st.A1
St.A.11
St.A.12
St.A.12 - pouze oprava zhlaví šachty
UV14L
PUV14
St.A.12 + 1,61
St.A.10
stoka st.A
170/31
372
170/47
170/64
170/65
170/43
St.A.9 + 34,86
60,00
40
00,00
41
1,6
40,00
42
245/1
Lipová
bet. dl.
zámk. dl.
beton
stoka st.A
170/38
363
761600
1029450
371/3

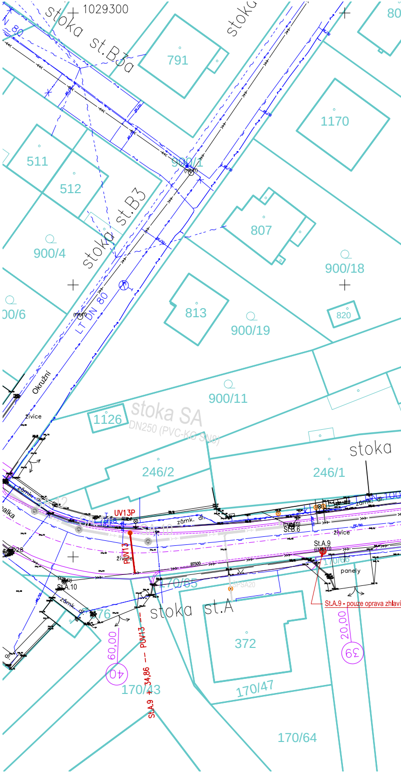

1029300
stoka st.B3a
80
791
1170
511
512
stoka st.B3
807
900/4
900/18
813
900/19
820
LT DN 80
Okružní
živice
900/11
1126
stoka SA
DN250 (PVC-KG SN8)
stoka
246/2
246/1
UV13P
PUV13
St.A.9
St.A.10
St.A.9 - pouze oprava zhlaví
panely
20,00
39
stoka st.A
372
60,00
40
St.A.9 + 34,86
170/43
170/47
170/65
170/64

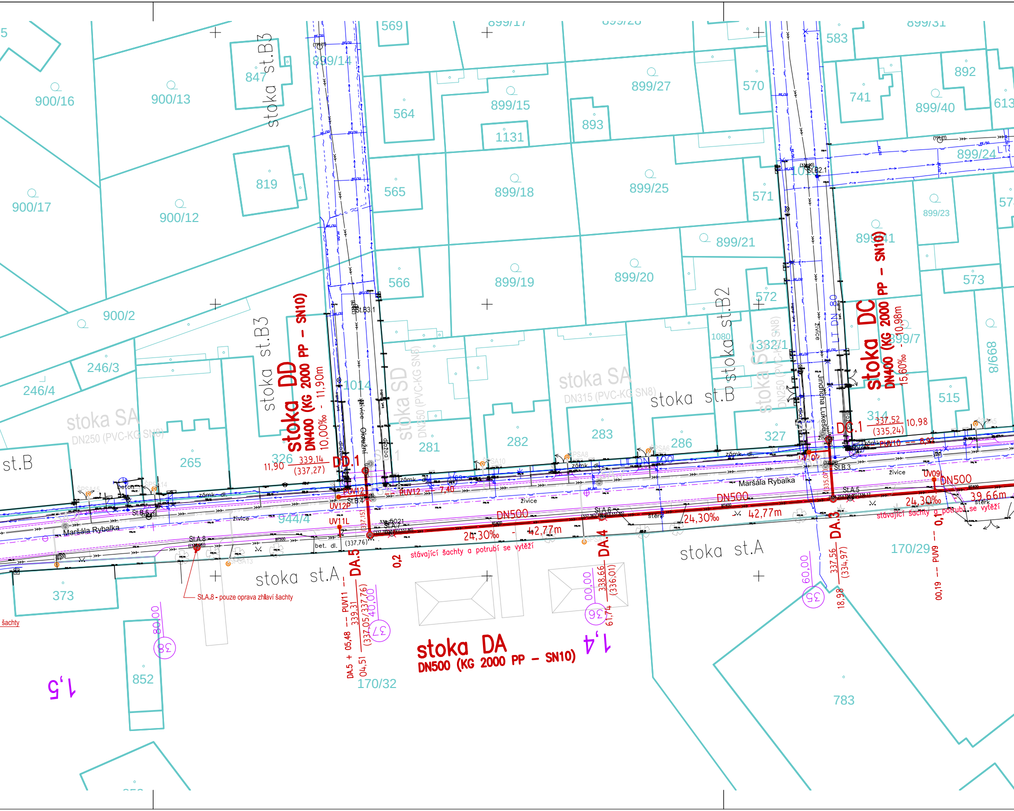
stoka DA
DN500 (KG 2000 PP – SN10)
stoka DD
DN400 (KG 2000 PP – SN10)
10,00‰ – 11,90m
stoka DC
DN400 (KG 2000 PP – SN10)
15,60‰ – 10,98m
stoka SA
DN250 (PVC-KG SN8)
DN315 (PVC-KG SN8)
stoka SD
DN250 (PVC-KG SN8)
stoka SC
DN250 (PVC-KG SN8)
stoka st.A
stoka st.B
stoka st.B2
stoka st.B3
st.B
DD.1
DC.1
DA.3
DA.4
DA.5
326
339,14
(337,27)
11,90
314
337,52
(335,24)
10,98
DN500
24,30‰
42,77m
39,66m
stávající šachty a potrubí se vytěží
St.A.8 - pouze oprava zhlaví šachty
šachty
DA.5 + 05,48 — PUV11 —
339,31
(337,05/337,76)
04,51
40,00
00,00
338,66
(336,01)
61,74
337,56
(334,97)
18,98
60,00
80,00
0,2
0,1
00,19 — PUV9 —
UV12P
UV11L
PUV12
UV09
PUV10
7,40
8,92
Maršála Rybalka
Jindřicha Lukeše
zámk. dl.
živice
štěrk
bet. dl.
beton
(337,76)
1,4
1,5
(35)
(36)
(37)
(38)
St.A.5
St.A.6
St.A.7
St.B.3
St.B.4
St.B.6
St.B2.1
St.B3.1
DN 200
LT DN 80
944/4
170/32
170/29
900/16
900/13
900/17
900/12
900/2
847
819
246/3
246/4
265
373
852
569
564
565
566
1131
899/14
899/15
899/17
899/18
899/19
899/20
899/21
899/23
899/24
899/25
899/27
899/28
899/31
899/40
899/41
899/7
893
570
571
572
573
583
741
892
613
515
281
282
283
286
327
332/1
1014
1080
783
899/668

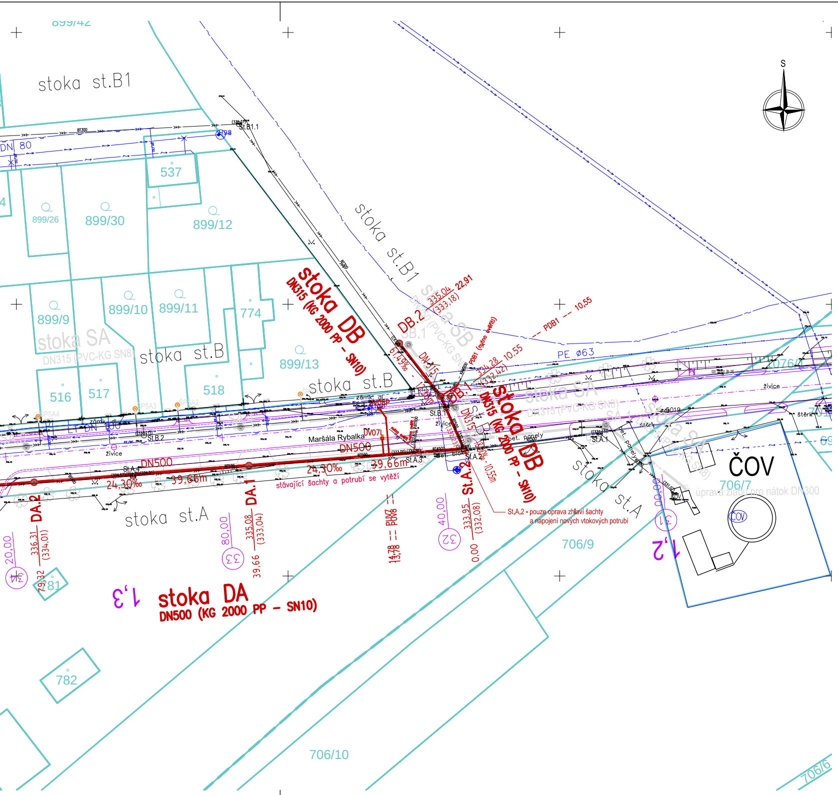
S
stoka st.B1
DN 80
537
899/26
899/30
899/12
stoka st.B1
899/9
899/10
899/11
774
899/13
stoka SA
DN315 (PVC-KG SN8)
stoka st.B
516
517
518
stoka st.B
stoka DB
DN315 (KG 2000 PP - SN10)
DB.2
St.B.1
St.B.1.1
St.B.2
DN315
PDB1 -- 10,55
PE ø63
stoka SA
DN315 (PVC-KG SN8)
Maršála Rybalka
zámk. dl.
živice
DN500
39,66m
24,30‰
St.A.4
St.A.3
St.A.2
St.A.1
stávající šachty a potrubí se vytěží
stoka DB
DN315 (KG 2000 PP - SN10)
St.A.2 - pouze oprava zhlaví šachty a napojení nových vtokových potrubí
stoka st.A
stoka st.A
ČOV
706/7
úprava zaúst. pro nátok DN300
706/9
DA.2
DA.1
20,00
336,31
(334,01)
80,00
335,08
(333,04)
39,66
40,00
333,95
(332,08)
0,00
14,78
13,78
BUV8
PUV8
1,3
1,2
stoka DA
DN500 (KG 2000 PP - SN10)
782
781
706/10
706/6
betonové panely
živice
štěrk

LEGENDA

Katastrální mapa

260/10 parcelní číslo katastru nemovitostí
hranice parcel katastru nemovitostí

Stávající inženýrské sítě

vodovodní řady (VKM a.s.)
vodovodní přípojky
jednotná kanalizace (obec Pchery) / rušená šachta, rušené potrubí
STL plynovodní řady (Gas Net)
STL plynovodní přípojky (Gas Net)
NN podzemní vedení el.e. (ČEZ Distribuce a.s.)
NN nadzemní vedení el.e. (ČEZ Distribuce a.s.)
VN podzemní vedení el.e. (ČEZ Distribuce a.s.)
VN nadzemní vedení el.e. (ČEZ Distribuce a.s.)
VVN nadzemní vedení el.e. (ČEZ Distribuce a.s.)
NN sítě a přípojky el.e. (CETIN a.s.)
podzemní vedení sítí elektronických komunikací (CETIN a.s.)
nadzemní vedení sítí elektronických komunikací (CETIN a.s.)
nezaměřené trasy sítí elektronických komunikací (CETIN a.s.)

Navrhované inženýrské sítě

stoky dešťové kanalizace
přípojky dešťové kanalizace

Ostatní navrhované inženýrské sítě – viz jiný projekt

stoky splaškové kanalizace
přípojky splaškové kanalizace

Návrh komunikací

úprava komunikace – viz projekt III/23642 Brandýsek–Pchery
(IM–projekt, inženýrské a mostní konstrukce, s.r.o, 04/2021)

TABULKA VYTYČOVACÍCH BODŮ s. s. S–JTSK

bod č.	x	y	popis
St.A.2	1029376.607	761267.674	bod trasy "stoka St.A"
St.A.8	1029394.743	761503.389	bod trasy "stoka St.A"
St.A.9	1029398.941	761554.016	bod trasy "stoka St.A"
St.A1.2	1029370.140	761651.990	bod trasy "stoka St.A1"
St.A1.3	1029357.110	761668.960	bod trasy "stoka St.A1"
St.A1.4	1029341.595	761691.130	bod trasy "stoka St.A1"
St.A1.5	1029307.840	761738.710	bod trasy "stoka St.A1"
St.A1.6	1029283.450	761773.230	bod trasy "stoka St.A1"
DA.1	1029379.684	761307.213	bod trasy "stoka DA"
DA.2	1029382.761	761346.752	bod trasy "stoka DA"
DA.3	1029385.838	761386.291	bod trasy "stoka DA"
DA.4	1029389.157	761428.929	bod trasy "stoka DA"
DA.5	1029392.476	761471.568	bod trasy "stoka DA"
DB.1	1029366.948	761271.906	bod trasy "stoka DB"
DB.2	1029357.196	761279.504	bod trasy "stoka DB"
DC.1	1029374.894	761387.127	bod trasy "stoka DC"
DD.1	1029380.609	761472.409	bod trasy "stoka DD"
DG.0	1029337.798	761696.483	bod trasy "stoka DG"
DG.1	1029326.848	761688.717	bod trasy "stoka DG"
PUV8.1	1029377.676	761281.416	bod trasy "PUV8"
PUV8.2	1029370.891	761281.977	bod trasy "PUV8"
UV08P	1029369.193	761283.154	bod trasy "PUV8"
PUV7.1	1029377.754	761282.411	bod trasy "PUV7"
UV07L	1029374.669	761282.667	bod trasy "PUV7"
PUV9.1	1029384.381	761367.562	bod trasy "PUV9"
UV09L	1029382.242	761367.729	bod trasy "PUV9"
PUV10.1	1029376.946	761386.970	bod trasy "PUV10"
UV10P	1029377.246	761390.758	bod trasy "PUV10"
PUV12.1	1029385.099	761472.091	bod trasy "PUV12"
UV12P	1029385.470	761477.332	bod trasy "PUV12"
PUV11.1	1029392.865	761477.030	bod trasy "PUV11"
UV11L	1029390.975	761477.165	bod trasy "PUV11"
PUV13.1	1029403.001	761588.637	bod trasy "PUV13"
UV13P	1029395.589	761589.511	bod trasy "PUV13"
PUV14.1	1029369.158	761653.269	bod trasy "PUV14"
PUV14.2	1029368.849	761653.031	bod trasy "PUV14"
UV14L	1029368.326	761652.824	bod trasy "PUV14"
PUV15.1	1029343.535	761688.357	bod trasy "PUV15"
UV15L	1029345.434	761689.686	bod trasy "PUV15"
PUV16L.1	1029339.915	761693.498	bod trasy "PUV16L"
UV16L	1029341.802	761694.837	bod trasy "PUV16L"
PUV16P.1	1029334.857	761700.628	bod trasy "PUV16P"
UV16P	1029329.095	761696.540	bod trasy "PUV16P"
PUV17.1	1029309.727	761736.050	bod trasy "PUV17"
UV17L	1029311.723	761737.466	bod trasy "PUV17"
PUV18.1	1029306.148	761741.104	bod trasy "PUV18"
UV18L	1029308.202	761742.551	bod trasy "PUV18"
PDB1.1	1029364.936	761268.811	bod trasy "PDB1"
PDB1.2	1029364.446	761268.561	bod trasy "PDB1"
PDpř.1.1	1029269.762	761793.735	bod trasy "PDpř.1"
HV1	1029269.393	761794.265	bod trasy "PDpř.1"

Zodpovědný projektant:	Michal Škvára	SERVIS ISA s.r.o. IČO: 28945077 Markupova 2707/10, 193 00 PRAHA 9 tel.: 222365391, e-mail: info@servis-isa.cz
Hlavní inženýr projektu:	Ing. Jakub Hlaváč	
Vypracoval:	Ing. Aleš Bartoň	

Investor:	Obec Pchery, Humny 333, 273 08 Pchery	Formát:	8x A4
Místo:	Pchery - Theodor	Datum:	12/2021
Stavba:	Obnova dešťové kanalizace a rekonstrukce šachet v ul. Maršála Rybalka,Pchery Theodor	Měřítko:	1:500
		Stupeň:	DPS
Projektová část:	D.2 - Technická infrastruktura	Zak. č.:	056/2021
		Revize:	000-12-21
Výkres:	Situace stavby	**D.2.1 IO 01 - 02**	